

## Informe Rofex

14/03/19

Valor hoy	41,2000								
POSICION	Vto.	Plazo	TC	Var. TC	Tasa Imp.	Vol.*	% V.	Inf. Ab.*	% I. A.
DLR032019	29/03/2019	15	42,150	2,31%	56,11%	569	56%	1.163	36%
DLR042019	30/04/2019	47	43,940	6,65%	51,65%	157	15%	880	27%
DLR052019	31/05/2019	78	45,650	10,80%	50,54%	70	7%	485	15%
DLR062019	28/06/2019	106	47,360	14,95%	51,48%	63	6%	248	8%
DLR072019	31/07/2019	139	49,200	19,42%	50,99%	32	3%	237	7%
DLR082019	30/08/2019	169	50,750	23,18%	50,06%	51	5%	73	2%
DLR092019	30/09/2019	200	52,250	26,82%	48,95%	48	5%	62	2%
DLR102019	31/10/2019	231	53,900	30,83%	48,71%	15	1%	35	1%
DLR112019	29/11/2019	260	55,400	34,47%	48,38%	7	1%	22	1%
DLR122019	31/12/2019	292	56,900	38,11%	47,63%	7	1%	25	1%
DLR012020	31/01/2020	323	58,400	41,75%	47,18%	2	0%	10	0%

\* en miles

1021      3.240

Lower Bound  
Upper Bound

38,86  
50,30

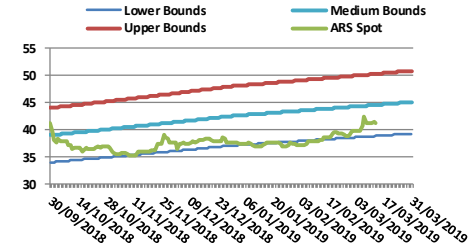

Tasas Implícitas - Valor Hoy

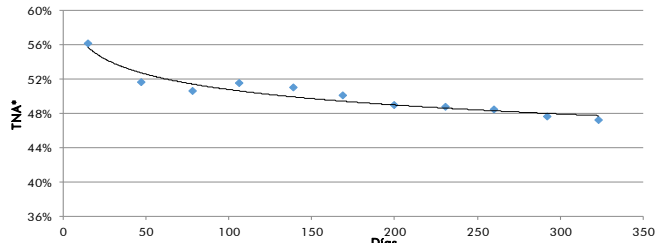

Sintético USD (Lecaps + Futuro de Dolar)

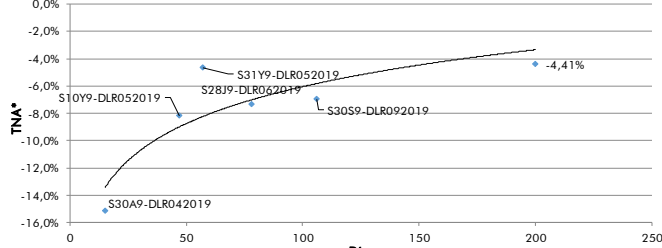

Sintético \$ (Letes USD - Vta Futuro USD)

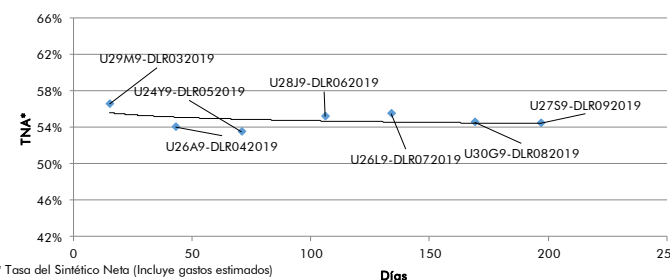

\* Tasa del Sintético Neto (Incluye gastos estimados)

Evolución Futuros Rofex - Dólar BCRA A3500

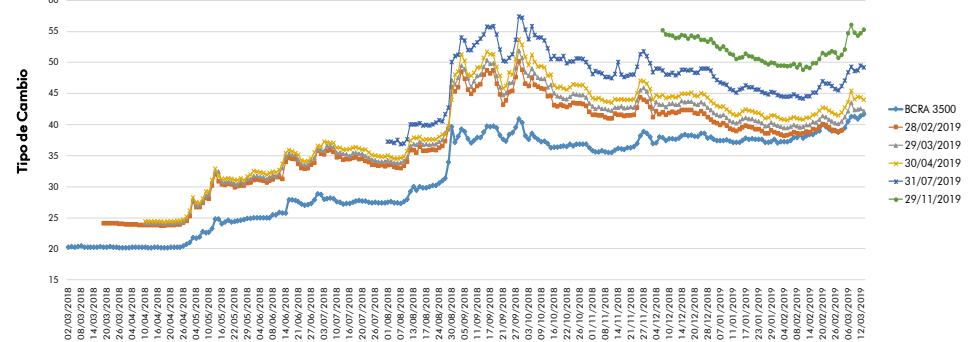

Volumen mensual operado de Futuros Rofex Dólar BCRA A3500 (en miles)

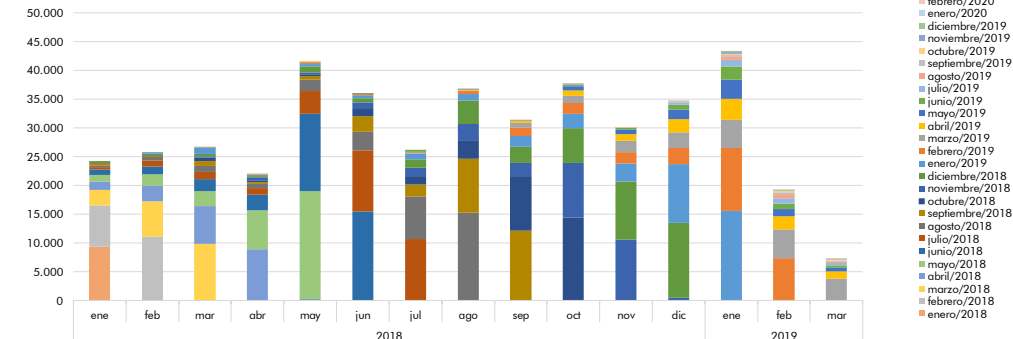

Sintético USD	Plazo	TEA*	TNA
S29M9-DLR032019	15	-13,94%	-15,18%
S30A9-DLR042019	47	-7,81%	-8,21%
S10Y9-DLR052019	57	-4,54%	-4,69%
S31Y9-DLR052019	78	-7,07%	-7,37%
S28J9-DLR062019	106	-6,72%	-6,98%
S30S9-DLR092019	200	-4,31%	-4,41%

Sintético \$	Plazo	TNA
U29M9-DLR032019	15	56,59%
U26A9-DLR042019	43	54,01%
U24Y9-DLR052019	71	53,57%
U28J9-DLR062019	106	55,23%
U26L9-DLR072019	134	55,51%
U30G9-DLR082019	169	54,57%

El presente documento ha sido realizado por Argenfund S.A. con fines estrictamente informativos. No debe ser tomado como una invitación a suscribir cuotas ni como una oferta de compra o venta de valores. El documento se ha realizado con fuentes de información consideradas confiables, pero la empresa no puede garantizar la exactitud de las mismas. Los fondos comunes de inversión están sometidos a variaciones en los precios de los activos que pueden afectar su rendimiento. Los rendimientos pasados de los fondos comunes de inversión no garantizan el desempeño futuro de los mismos. Las inversiones en cuotas partes del Fondo no constituyen depósitos en Banco Macro S.A. a los fines de la Ley de Entidades Financieras ni cuentan con ninguna de las garantías que tales depósitos a la vista o a plazo puedan gozar de acuerdo con la legislación y reglamentación aplicables en materia de depósitos en entidades financieras. Asimismo, Banco Macro S.A. se encuentra impedida por normas del Banco Central de la República Argentina de asumir, tácita o expresamente, compromiso alguno en cuanto al mantenimiento, en cualquier momento, del valor del capital invertido, al rendimiento, al valor del rescate de la cuota partes o al otorgamiento de liquidez a tal fin. Gráficos de Elaboración propia. Fuentes Bloomberg y Bolsar.